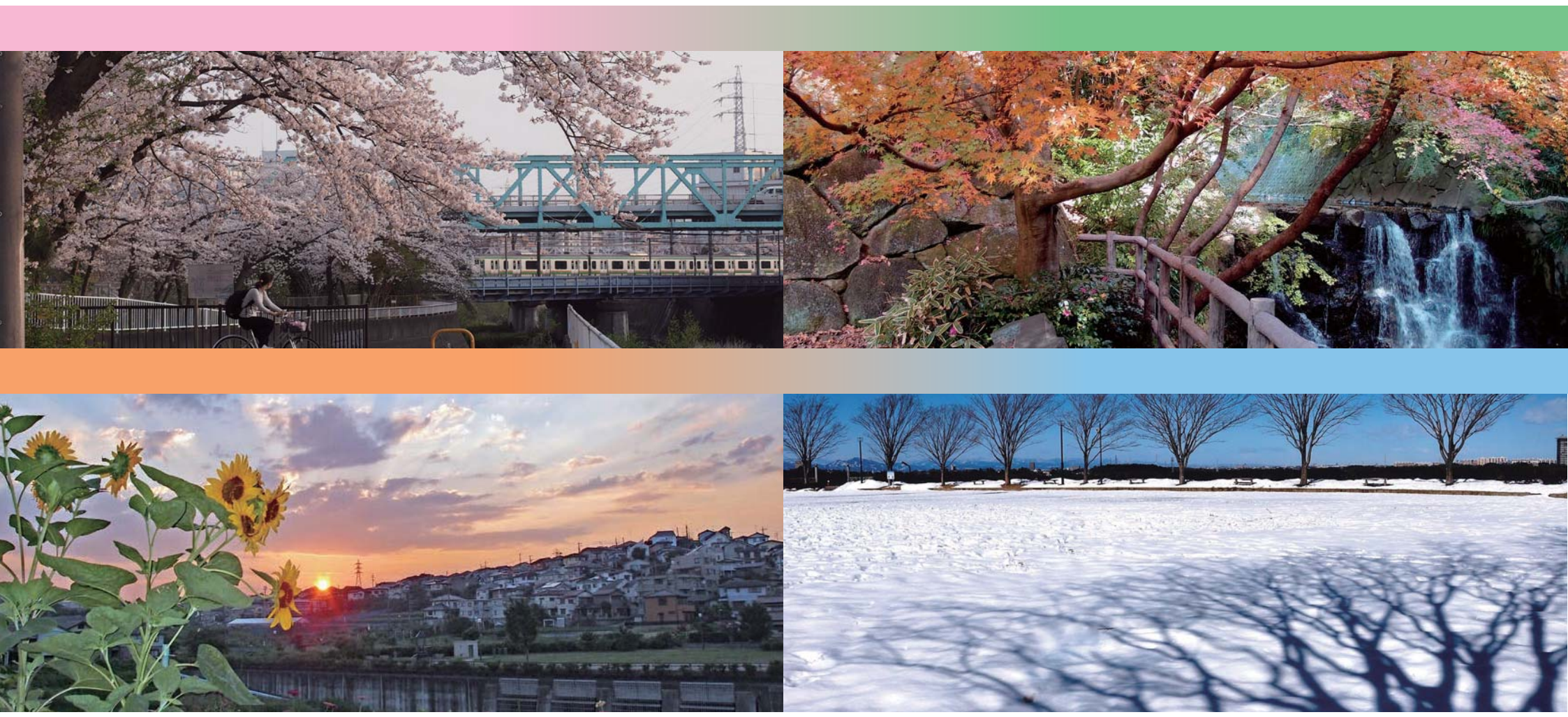

春 夏 秋 冬

TOTSUKA
2020
戸塚区制80周年
記念カレンダー

戸塚区制80周年記念事業にご協賛いただいた企業の皆様

オセアンパレード
大洋建設株式会社 ～栄光の未来を築く～

それ、野村にきいてみよう。 野村證券

とつか
豊かな食と豊かな海を、未来もずっと。

※上記の皆様以外にも多くの企業・団体や個人の方からご協賛をいただいております。詳しくはHPをご確認ください。

発行：戸塚区制80周年記念事業実行委員会
事務局：戸塚区役所区政推進課「戸塚のいいとこ発見！」担当
〒244-0003 横浜市戸塚区戸塚町 16-17 電話 045-866-8321 FAX 045-862-3054

表紙写真
左下：泣沢御所水公園付近（撮影者：染谷 篤）
左上：上矢部町付近（撮影者：安部 勇人）
右上：まさかりが淵（撮影者：染谷 篤）
右下：東俣野中央公園（撮影者：矢ヶ崎 公子）